Murder Party

DÉCOUVRIR LA BIBLIOTHÈQUE DE FAÇON LUDIQUE

But d’une Murder party

Une Murder Party ? Vous connaissez ? Qu’est-ce que c’est ?

C’est à la frontière entre le jeu de rôle où l’on joue des personnages avec une quête et un Cluedo sur plateau. Vous avez une enquête à résoudre, vous êtes des personnages dans un scénario et vous devez trouver autour de vous des indices et des preuves. C’est un jeu collaboratif entre les joueurs d’une même équipe.

Vous avez **45 minutes** pour résoudre l’enquête. A l’issue de ce temps, vous devez donner le nom de la victime, le lieu du crime, l’arme du crime et surtout le nom du meurtrier au maître du jeu à l’accueil.

Matériel

A VOTRE DISPOSITION PENDANT LA PARTIE :

- UNE FEUILLE DE ROUTE AVEC LES PERSONNAGES,
- LES INDICES,
- DES BROUILLONS POUR RÉSOUDRE LES ÉNIGMES,
- LA PARTIE « SUIVI DE L'ENQUÊTE » VOUS PERMET DE NOTER LES ÉLÉMENTS POUR RÉSOUDRE L'ENQUÊTE,
- VOUS DEVEZ VOUS MUNIR D'UN SMARTPHONE OU D'UNE TABLETTE AVEC UNE CONNEXION POUR JOUER. LA MURDER PARTY CONTIENT UNE PARTIE VIRTUELLE ET UNE PARTIE PHYSIQUE. TOUT AU LONG DU JEU, VOUS ALLEZ TROUVER DES QR CODES À SCANNER, DES INDICES ET DES CODES À DÉCHIFFRER.

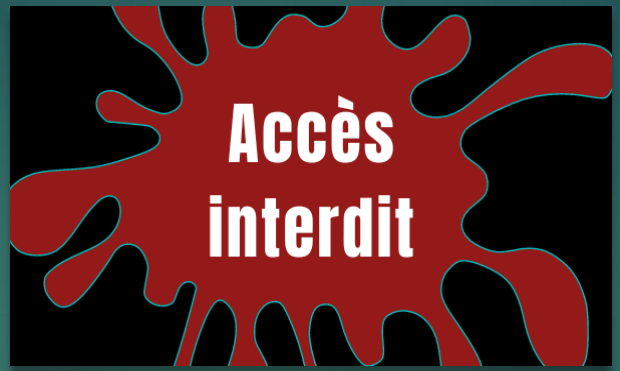

Quelques consignes

- Être discret.
- Prendre les escaliers pour se déplacer.
- Rester groupé par équipe.
- Vous avez un plan à l'accueil du rez-de-chaussée pour vous orienter .
- Laisser les objets du jeu à leur place pour le bon déroulement du jeu. Ne pas les déplacer.
- Quand vous voyez le logo au dessus c'est que cet endroit ne fait pas partie du jeu.

L’histoire

VOUS ÊTES 5 ÉTUDIANTS COINCÉS À LA BIBLIOTHÈQUE AVEC UN TRAVAIL DE GROUPE. VOUS NE VOUS CONNAISSEZ PAS TOUS TRÈS BIEN. UN 6E ÉTUDIANT PLUTÔT DISCRET, MANQUE À L’APPEL. LE CORPS VIENT D’ÊTRE RÉCUPÉRÉ PAR LA POLICE ET LE MÉDECIN LÉGISTE. NOUS AVONS PEU DE TEMPS POUR COMPRENDRE CE QU’IL S’EST PASSÉ. VOUS VOUS LANCEZ DANS CETTE ENQUÊTE AFIN DE TROUVER LA VICTIME, LE LIEU DU CRIME, L’ARME DU CRIME ET LE MEURTRIER.

Les personnages et indices

Léa

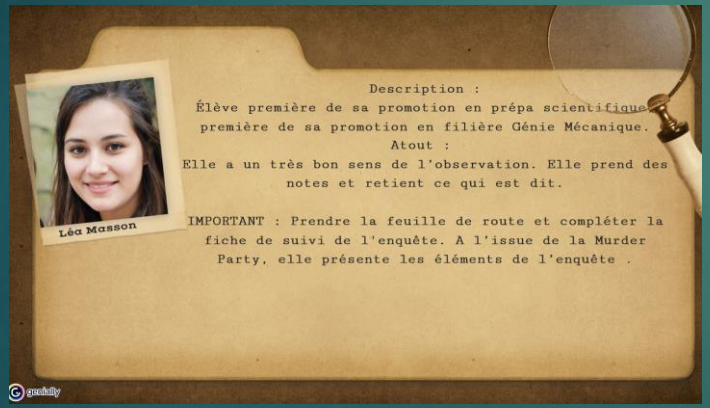

Sylvia

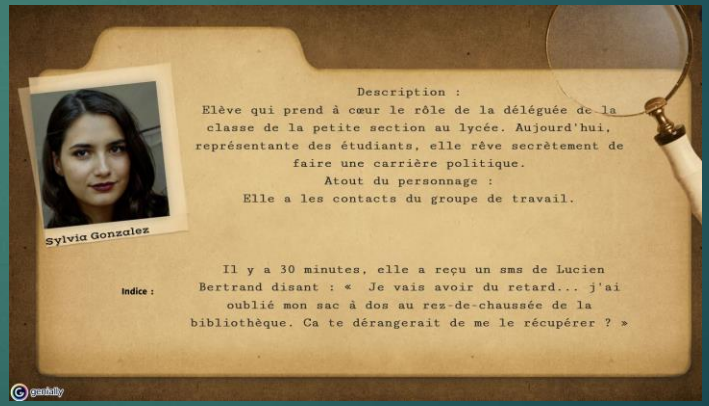

Les personnages et indices

Manon

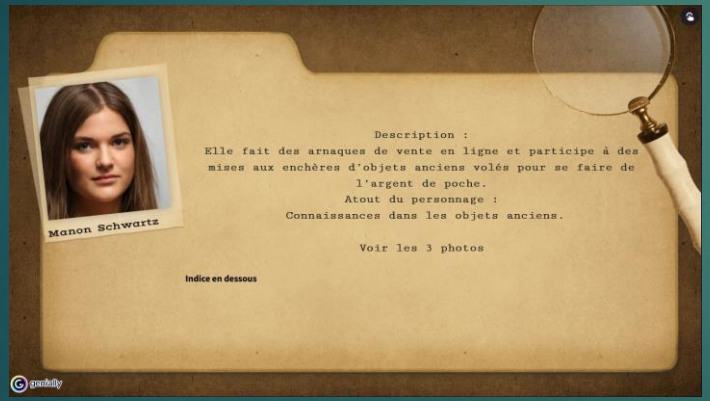

Indices

Les personnages et les indices

Théo

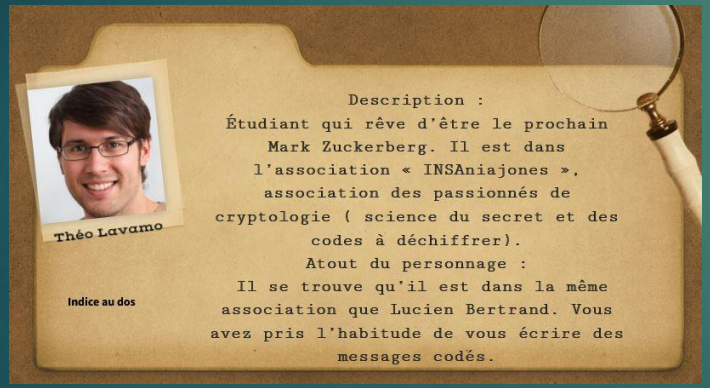

Indices

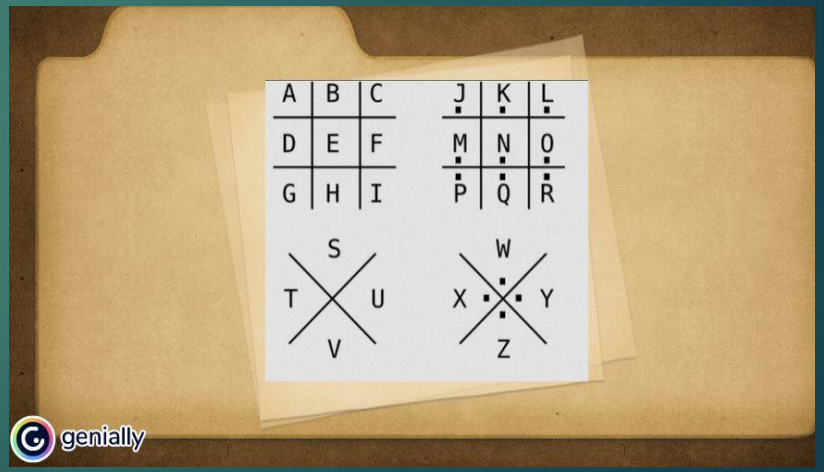
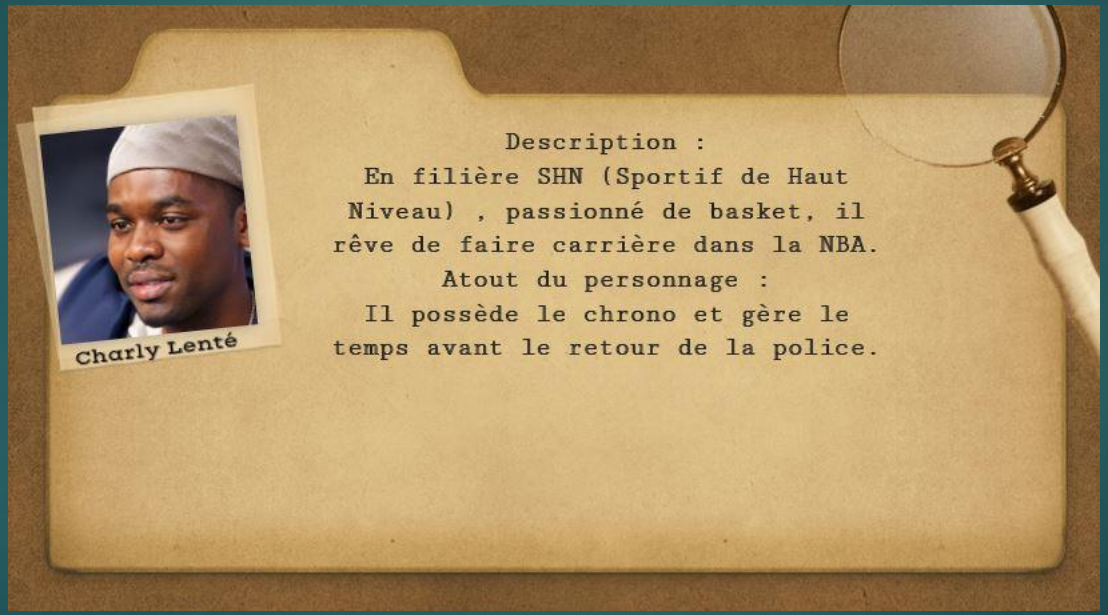
Les personnages et indices